

Gebäudeteil A = Langbau
UMPLANUNG FASSADE Raum 003A Lehrerzimmer 1

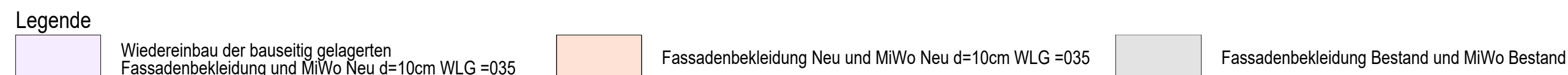

Gebäudeteil A = Langbau
UMPLANUNG FASSADE
Raum 003A.1 Lehrerzimmer 2



003A.1	Lehrerzimmer 2	24.54 qm
--------	----------------	----------

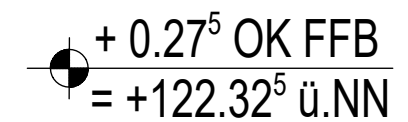

hinweis:Planung muss entsprechend Aufmaß
nach Abbrucharbeiten angepasst werden.

LE MAßE SIND AM BAU ZU PRÜFEN
LE ABWEICHUNGEN UND UNSTIMMIGKEITEN
ND VOR AUSFÜHRUNG DEM ARCHITEKT /
ULEITER MITZUTEILEN.
LZE DÜRFEN NICHT AUS DER ZEICHNUNG
GEGRIFFEN WERDEN.
R DER AUSFÜHRUNG IST DER AKTUELLE
ANUNGSSTAND ANHAND DER PLANLISTE
KONTROLLIEREN

REIGABE			
	DATUM	UNTERSCHRIFT	INDEX
Lehrherr			
Lehrleiter			

LEITDETAILPLANUNG

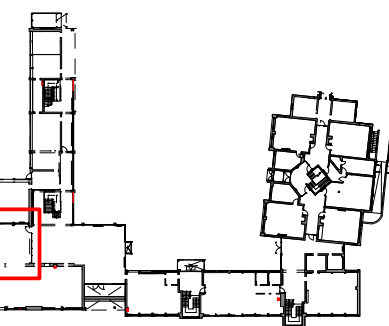

projekt
1824-754
Sängerin Althea Lindenschulte

**Main-Taunus-Kreis,
Der Kreisausschuss,
Hochbau- und Liegenschaftsamt**
Am Kreishaus 1 - 5
65719 Hofheim

Langbau EG
Umbau Fassade Lehrerzimmer 1/Atrium
Umbau Fassade Lehrerzimmer 2/Atrium

Datum:	Index Datum:
04.02.2026	-

Plannummer
5A - D 317

Maßstab	Format
1:25	A1